



UNIVERSIDADE FEDERAL DO PARÁ
PROGRAMA DE PÓS-GRADUAÇÃO EM GEOFÍSICA – CPGf
PROCESSO SELETIVO PARA DOUTORADO 2023

LOCAL E HORÁRIOS

Abaixo segue o horário e local das entrevistas. As entrevistas dos candidatos mostrados na tabela abaixo acontecerão ao longo da próxima **terça-feira dia 07/02/2023**.

Ordem	Início	Fim	Nome	Local
1	8:35	9:00	FELIPE LOUZEIRO AZEVEDO	CPGf
2	9:00	9:25	IURY CHARLES DA SILVA ARAUJO	CPGf
3	9:25	9:50	AMANDA DAVINA SOUZA FERREIRA	CPGf
4	9:50	10:15	ANDREA PEREIRA MACHADO	CPGf
	10:15	10:40	INTERVALO	
5	10:40	11:05	CAROLINA NARJARA MAZZINI AMARAL NEVES	CPGf
6	11:05	11:30	JOÃO RAFAEL BARROSO SAMPAIO DA SILVEIRA	CPGf
7	11:30	11:55	TAIS DE PAULA ALMEIDA DE OLIVEIRA	CPGf
	12:00	13:30	ALMOÇO	
8	13:30	13:55	KAROLINA ALMEIDA CORREIA	CPGf
9	13:55	14:20	JAROL DAVID GARCIA PEREZ	CPGf
10	14:20	14:45	LOUIS DOSTOIEVSKY GOMES TABOSA	CPGf
	14:45	15:10	INTERVALO	
11	15:10	15:35	FELIPE PEREIRA DE SOUZA	On-line
12	15:35	16:00	HAMILTON MONTEIRO DE LIMA JUNIOR	On-line
13	16:00	16:25	JAIR RODRIGUES NEYRA	On-line

OBSERVAÇÃO 01: O tempo de apresentação é de **15 minutos, sem prorrogação**. Então, é muito importante que o candidato adeque sua apresentação para esse tempo. Após o tempo de 15 minutos de apresentação, será dada a banca avaliadora **10 minutos para arguição**.

OBSERVAÇÃO 02: Para a entrevista dos candidatos FELIPE PEREIRA DE SOUZA, HAMILTON MONTEIRO DE LIMA JUNIOR e JAIR RODRIGUES NEYRA, a **CPGf irá enviar links individuais do google meet via e-mail neste fim de semana**. É de total responsabilidade do candidato o acesso a computador, celular, tablet e afins, assim como acesso à internet para a entrevista.

OBSERVAÇÃO 03: Para as **apresentações presenciais**, a CPGf irá disponibilizar computador e projetor. Também será disponibilizado quadro, marcadores e apagadores para eventuais explicações extras.

IMPORTANTE: É recomendado que o candidato chegue ao local da entrevista ao menos meia hora antes do seu horário marcado na tabela. **O não comparecimento do candidato no horário marcado, provocará a desclassificação do mesmo.**

Abaixo o mapa da UFPA. Em vermelho são os 3 portões onde os ônibus costumam parar. A CPGf está marcada com círculo amarelo.

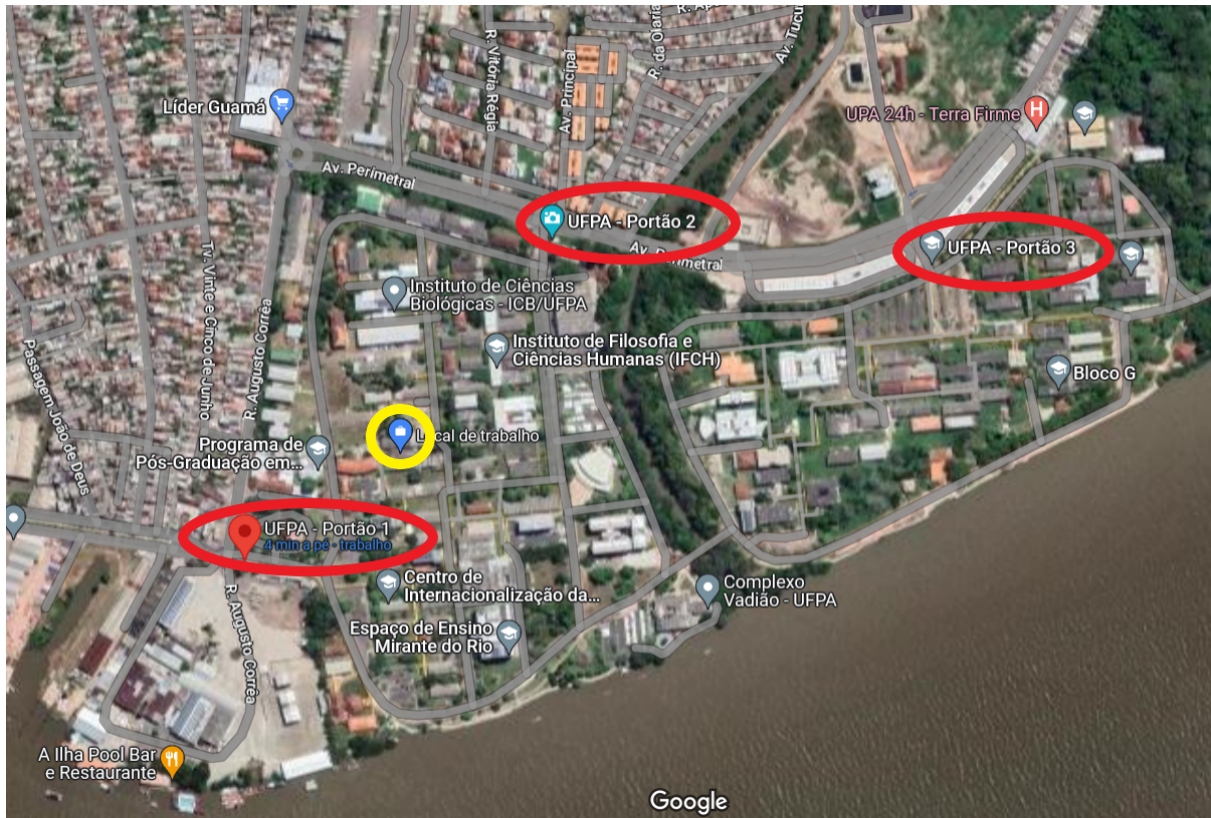

Prof. Dr. Saulo Siqueira Martins
Vice-Coordenador do CPGf
Portaria 635/2022 – Reitoria