



UNIVERSIDADE FEDERAL DO PARÁ  
PROGRAMA DE PÓS-GRADUAÇÃO EM GEOFÍSICA – CPGf  
PROCESSO SELETIVO PARA MESTRADO 2023

LOCAL E HORÁRIOS

Abaixo segue o horário e local das entrevistas. As entrevistas dos candidatos mostrados na tabela abaixo acontecerão ao longo da próxima **segunda-feira dia 06/02/2023**.

Ordem	Início	Fim	Nome	Local
1	9:00	9:25	ANGELA DA SILVEIRA MONTALVÃO	CPGf
2	9:25	9:50	CASSIO DA CRUZ NOGUEIRA	CPGf
3	9:50	10:15	IAN EVANOVICH VOGADO	CPGf
	10:15	10:40	INTERVALO	
4	10:40	11:05	JOAO FILLIPE SOUSA SIQUEIRA	CPGf
5	11:05	11:30	JOSÉ FRANK VANZELER GONÇALVES	CPGf
6	11:30	11:55	LEANDRO SEABRA MOREIRA	CPGf
	12:00	13:30	ALMOÇO	
7	13:30	13:55	MARCUS LUCAS AMARAL DO AMARAL	CPGf
8	13:55	14:20	SEBASTIÃO WENDELL NOBRE MOURA	CPGf
9	14:20	14:45	THAYNARA BARROSO OLIVEIRA	CPGf
	14:45	15:10	INTERVALO	
10	15:10	15:35	VALDELENE SANTOS DOS SANTOS	CPGf
11	15:35	16:00	VINÍCIUS DA COSTA NEVES	CPGf
12	16:00	16:25	CASTRO BAPTISTA ELIAS	On-line

OBSERVAÇÃO 01: O tempo de apresentação é de **15 minutos, sem prorrogação**. Então, é muito importante que o candidato adeque sua apresentação para esse tempo. Após o tempo de 15 minutos de apresentação, será dada a banca avaliadora **10 minutos para arguição**.

OBSERVAÇÃO 02: Para a entrevista do candidato CASTRO BAPTISTA ELIAS, a **CPGf irá enviar um link do google meet via e-mail neste fim de semana**. É de total responsabilidade do candidato o acesso a computador, celular, tablet e afins, assim como acesso à internet para a entrevista.

OBSERVAÇÃO 03: Para as **apresentações presenciais**, a CPGf irá disponibilizar computador e projetor. Também será disponibilizado quadro, marcadores e apagadores para eventuais explicações extras.

**IMPORTANTE:** É recomendado que o candidato chegue ao local da entrevista ao menos meia hora antes do seu horário marcado na tabela. **O não comparecimento do candidato no horário marcado, provocará a desclassificação do mesmo.**

Abaixo o mapa da UFPA. Em vermelho são os 3 portões onde os ônibus costumam parar. A CPGf está marcada com círculo amarelo.

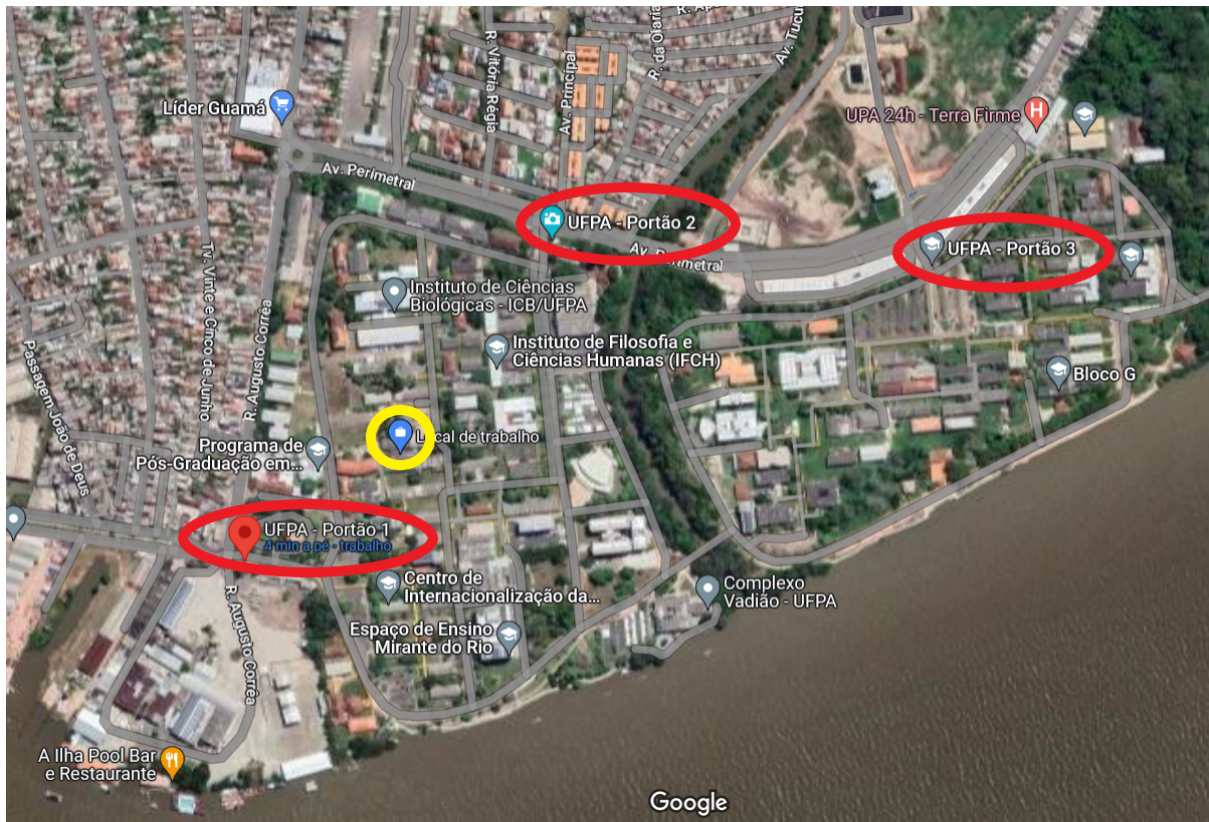

*Saulo S. Martins*

Prof. Dr. Saulo Siqueira Martins  
Vice-Coordenador do CPGf  
Portaria 635/2022 – Reitoria